Roxtec

Leia mais sobre a solução em roxtec.com
https://www.roxtec.com/linktransit/pt-br/solution/18570

Passagem de cabos Roxtec SK BG™

Passagem de cabos para aplicações de equipotencialização e aterramento com moldura de profunda para fixação em ângulo.

A Roxtec SK BG™ é uma passagem para equipotencialização e aterramento de tubos e cabos com armadura ou revestidos em metal. A passagem de cabos possui profundidade estendida e está disponível em diferentes materiais e em várias combinações de aberturas. A moldura metálica é fixada com solda e utilizada para fixação angular para acomodar cabos rígidos que não passam em ângulo reto através de uma plataforma ou anteparo. A vedação possibilita uma distância maior entre o espaço de montagem e a estrutura. Os módulos de vedação Roxtec BG™ são adaptáveis a diferentes tamanhos de cabos e tubos e podem ser utilizados para criar capacidade sobressalente na vedação. Use o bastão de teste Roxtec EC para obter uma indicação do desempenho elétrico das instalações de passagem de cabos Roxtec BG™ ou ES.

- Fácil manutenção e inspeção

Características do produto

Certificado contra fogo · À prova d'água · À prova de gás · Segurança elétrica

Estrutura da instalação

Metal

Tipo de montagem

Solda

Classificações e certificados

Fogo

- A-CLASS de acordo com o Código FTP IMO 2010
- H-CLASS de acordo com curva de carga de incêndio IMO 2010 FTP Code + HC

Proteção contra vazamento

- Gás: 2,5 bar (catastrófico)
- Água: 4 bar (catastrófico)

Suporta

- Equipotencialização e aterramento

Dimensões da moldura

mm/kg

As variantes de molduras abaixo são uma seleção limitada. Para a gama completa de molduras e configurações, acesse roxtec.com.

Título	Aberturas da moldura	Espaço de montagem	Dimensões externas WxHxD	Dimensões da abertura w x h	Peso	Art. No.
SK 6x1 ALU	1	120 x 180	140.5 x 238 x 100	143(+1/-1) x 240(+1/-1)	1.8	5SK0000004854
SK 6x2 ALU	2	120 x 180	271 x 238 x 100	273(+1/-1) x 240(+1/-1)	2.8	5SK0000010929
SK 6x3 ALU	3	120 x 180	401.5 x 238 x 100	404(+1/-1) x 240(+1/-1)	4	170071
SK 6x1 PRIMED	1	120 x 180	140.5 x 238 x 100	143(+1/-1) x 240(+1/-1)	5.2	5SK0000004397
SK 6x2 PRIMED	2	120 x 180	271 x 238 x 100	273(+1/-1) x 240(+1/-1)	8.3	5SK0000004504
SK 6x3 PRIMED	3	120 x 180	401.5 x 238 x 100	404(+1/-1) x 240(+1/-1)	11	5SK0000004399
SK 6x1 AISI316	1	120 x 180	140.5 x 238 x 100	143(+1/-1) x 240(+1/-1)	5.3	5SK0000007066
SK 6x2 AISI316	2	120 x 180	271 x 238 x 100	273(+1/-1) x 240(+1/-1)	9	5SK0000003590
SK 6x3 AISI316	3	120 x 180	401.5 x 238 x 100	404(+1/-1) x 240(+1/-1)	11.8	5SK0000004198

Leia mais sobre a solução em roxtec.com
https://www.roxtec.com/linktransit/pt-br/solution/18570

Dados de componente de vedação

Componentes de vedação

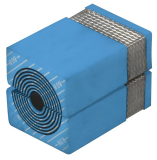

Módulo RM BG™ com Multidiameter™

Lubrificante Roxtec

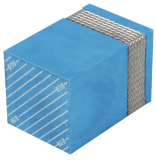

Módulo de compressão sólida RM BG™

Cunha e Kit de Cunhas Roxtec

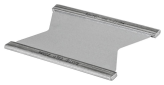

Placa de separação Roxtec

Acessórios

Acessórios ES e BG

Ferramentas de suporte da Roxtec

Kit de vedação BG™

Ferramentas de soldagem da Roxtec

Para obter informações detalhadas, acesse roxtec.com.

The product information provided by Roxtec does not release the purchaser of the Roxtec system, or part thereof, from the obligation to independently determine the suitability of the products for the intended process, installation and/or use.
Roxtec gives no guarantee for the Roxtec system or any part thereof and assumes no liability for any loss or damage whatsoever, whether direct, indirect, consequential, loss of profit or otherwise, occurred or caused by the Roxtec systems or installations containing components not manufactured by an authorized manufacturer and/or occurred or caused by the use of the Roxtec system in a manner or for an application other than for which the Roxtec system was designed or intended.
Roxtec expressly excludes any implied warranties of merchantability and fitness for a particular purpose and all other express or implied representations and warranties provided by statute or common law. User determines suitability of the Roxtec system for intended use and assumes all risk and liability in connection therewith. In no event shall Roxtec be liable for indirect, consequential, punitive, special, exemplary or incidental damages or losses.
The Roxtec products are offered and sold in accordance with the conditions of the Roxtec General Terms of Sales. The latest version of the Roxtec General Terms of Sales can be downloaded from https://www.roxtec.com/en/about-us/about-roxtec/general-terms-of-sales/
We reserve the right to make changes to the product and technical information without further notice. Any errors in print or entry are no claims for indemnity. The content of this publication is the property of Roxtec International AB and is protected by copyright.
This document was generated on: 2024-04-27